Rīgas Reinholda Šmēlinga vidusskola

"Dzimusi smiltīs, ūdenī un akmenī"

Skolēni:
Artis Pudāns
Elizabete Šimkuva
Marija Jansone

Skolotāja Ināra Voitkāne

Fotogrāfa Roba Hera metafora dzīves un nāves ciklam

Augšanas likumsakarības

Dzimst → aug → attīstās → vairojas → mirst

←

Skolēnu atbildes

Skolotāju atbildes

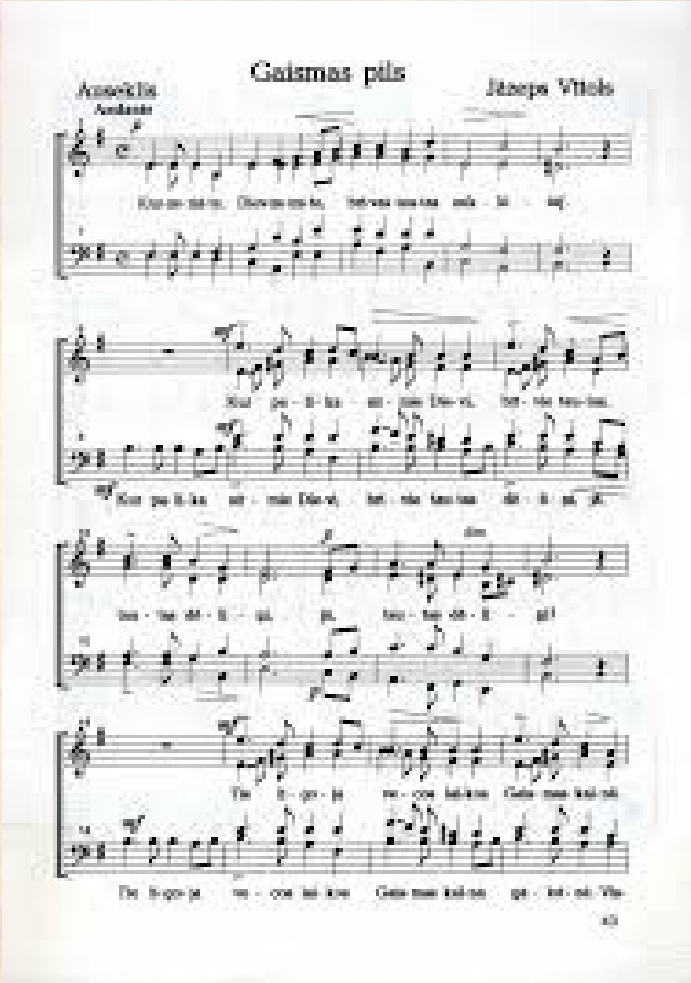

Jēdziens <u>augšana</u> Latvijas Kultūras kanona vērtībās

Vecrīgas siluets, 13.–21. gadsimts

No apmetnes līdz galvaspilsētai un iekļaušanai UNESCO Pasaules kultūras un dabas mantojuma sarakstā

Dzimst → aug → attīstās → vairojas → mirst

Dzimusi smiltīs, ūdenī un akmenī

Piemiņas zīme Rīgai Pasaules kultūras mantojuma sarakstā Doma laukumā

Fotogrāfijas autore Māra Rozenberga

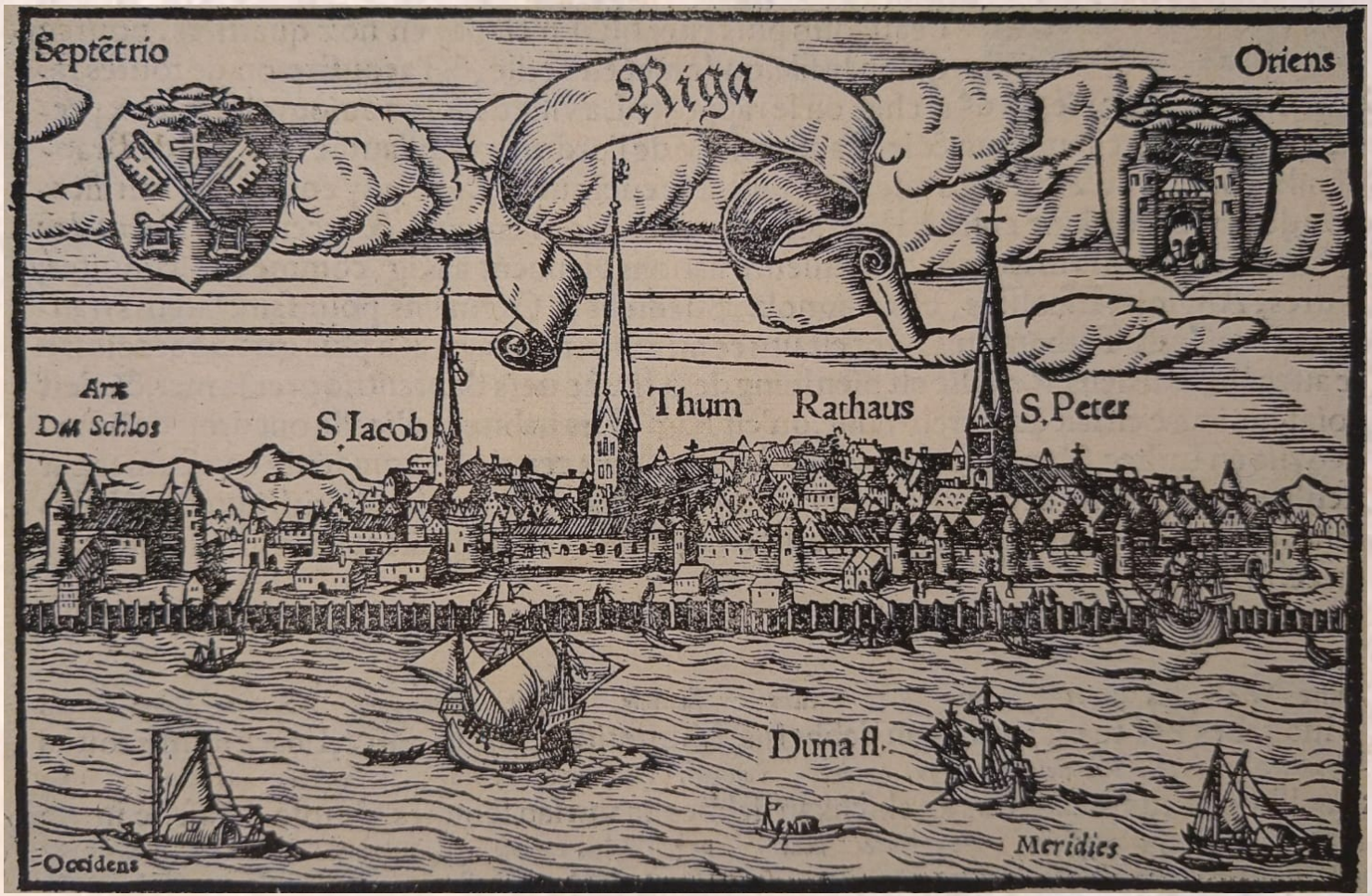

*Autors H. Hazentērs. Ap **1547. g.** Kokgriezums*

Vecrīgas pirmā un mūsdienu panorāma

Fotogrāfs Leons Balodis

Vecrīgas siluets 16. gs.

Rīgas panorāma. Autors:F. Hogenberga vara grebums. ***1572. g.***

Vecrīgas siluets 17 . gs.

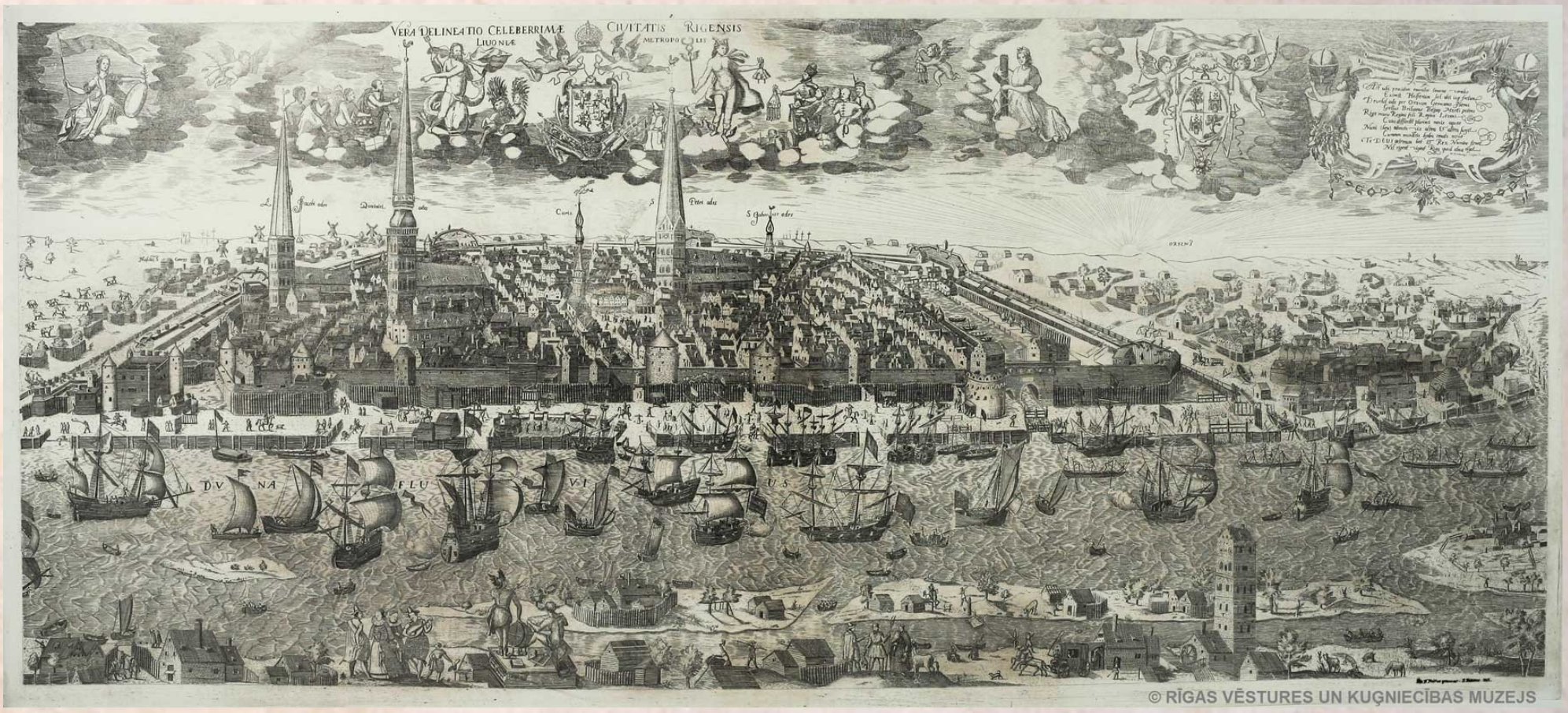

Rīgas panorāma. Autors: H. Tūms. Izdevējs: N. Mollīns. ***1612. g.***

Vecrīgas siluets 17 . gs.

Rīgas panorāma. M. Meriāna vara grebums. ***1638. g.***

Vecrīgas siluets 18. gs.

Rīga – Livonijas metropole. Auṭors: F. B. Verners. Izdevējs: J. Volfs. ***1720. g.***

Rīga panorāma. Autors: J. Karmine. Vara grebums. ***18. gs.***

Vecrīgas siluets 19. gs.

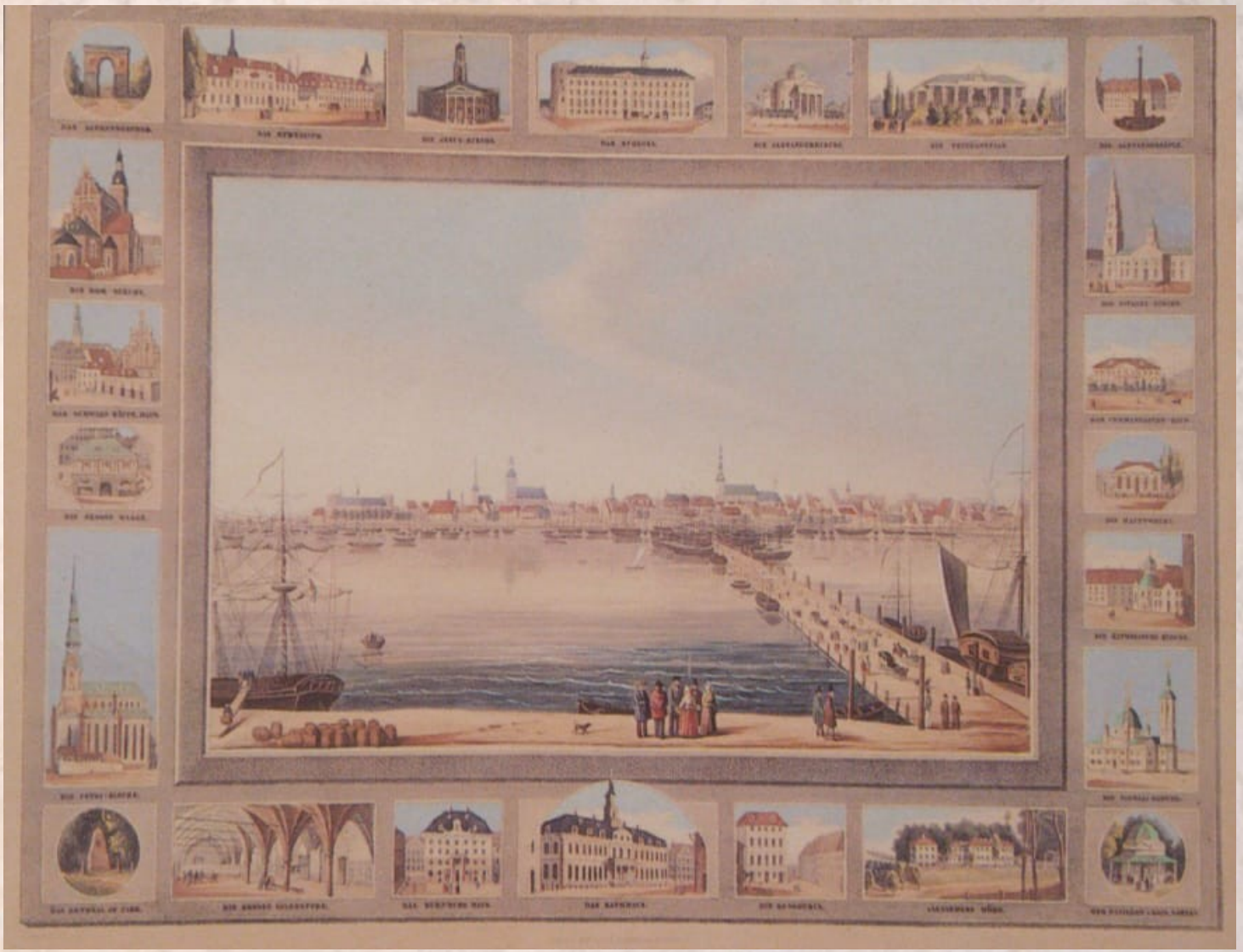

Rīga skati. Iespiedis F. Hanfstengels. Krāsaina litogrāfija ***1839. g.***

Vecrīgas siluets 19. gs.

Rīga skatā no Vērmanes dārza. Autors un izdevējs: K. G. Hess. ***1863. g.***

Vecrīgas siluets 20. gs.

Rīgas panorāma. Autors E. Kobe. Litogrāfija. ***1930. g.***

Vecrīgas siluets 20. gs.

Rīgas panorāma no grāmatas
"Rīga senajās atklātnēs"
19. gs. beigas - 20. gs. sākums

Vecrīgas siluets mākslas darbos

V. Purvītis. Mūsdienu Rīga. Ap 1930. g.

L. Liberts. Rīgas panorāma ar buru laivām. 1950. g.

A. Zemzaris. Mana skaistā Rīga. 1961. g.

K. Rolands. Rīgas panorāma. 2019. g.

Vecrīgas siluets 21. gs.

Fotogrāfs Leons Balodis

Vecrīgas silueta pirmais plāns jeb pamatne

Fotogrāfs Leons Balodis

Rīgas pils
Fotogrāfs Leons Balodis

Rekonstruētais Rāmera tornis
Fotogrāfs Artis Pudāns

Dannenšterna nams
Fotogrāfs Artis Pudāns

Vecrīgas silueta vidējais plāns

Fotogrāfs Leons Balodis

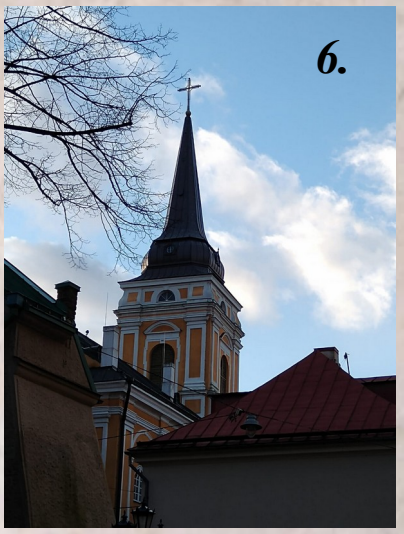

1. Sv. Jāna baznīca
2. Reformātu baznīca

3. Anglikāņu baznīca
4. Trīszvaigžņu tornis
5. Sāpju Dievmātes baznīca
6. Sv. Marijas Magdalēnas baznīca

Fotogrāfiju autors
Artis Pudāns

Vecrīgas trīs augstākās dominantes

Fotogrāfs Leons Balodis

Sv. Jēkaba baznīca

Doma baznīca

Sv. Pētera baznīca

Fotogrāfiju autors Artis Pudāns

Pētot Vecrīgu

Rīgas līmenis

Zemes līmenis pie
Dekoratīvās mākslas
un dizaina muzeja
(kādreiz – Svētā Jura baznīca)

Zemes līmenis pie
Doma baznīcas senākās daļas

Fotogrāfiju autors Artis Pudāns

Rīgas kultūras slāņi

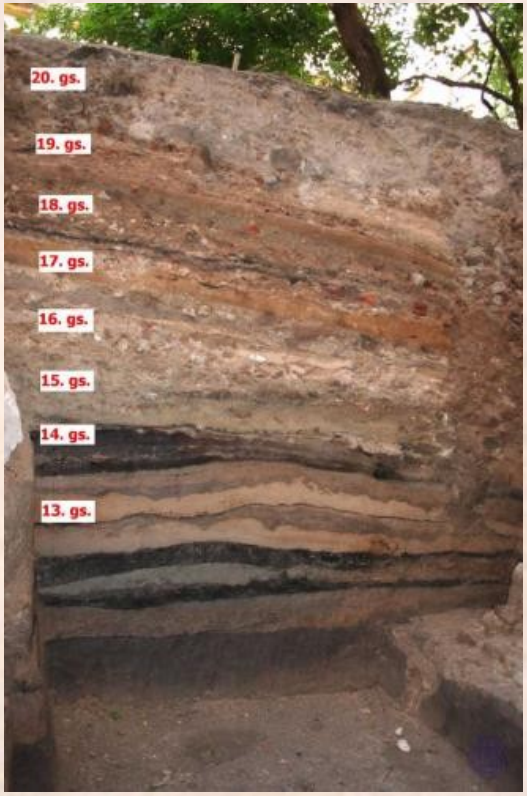

Kultūras slāņi, kas atsegti, 2008. gadā veicot arheoloģiskos izrakumus Rīgas pils teritorijā

Zemes līmenis pie rekonstruētā Rāmera torņa

Fotogrāfiju autors Artis Pudāns

Tiekšanās uz augšu pie Dieva

Anglikāņu baznīca ar skatu uz torni

Fotogrāfijas autors Artis Pudāns

Doma baznīcas ēka vēstures lokos

Sv. Pētera baznīcas ēka vēstures lokos

Jēkaba baznīcas ēka vēstures lokos

Pētīt ēku smalkās detaļas

Gotikas stila logs

Romānikas stila logs

Baroka stila durvju rotājums

Jūgendstila rotājums

Jūgendstila rotājums

Baroka stila rotājums

Fotogrāfiju autors Artis Pudāns

Celtnes gaida savu atdzimšanu

Fotogrāfiju autors Artis Pudāns

Dannenšterna nams - nolaists, pamests, aizmirsts

Fotogrāfiju autors Artis Pudāns

Dannenšterna nams - nolaists, pamests, aizmirsts. Cik ilgi vēl?

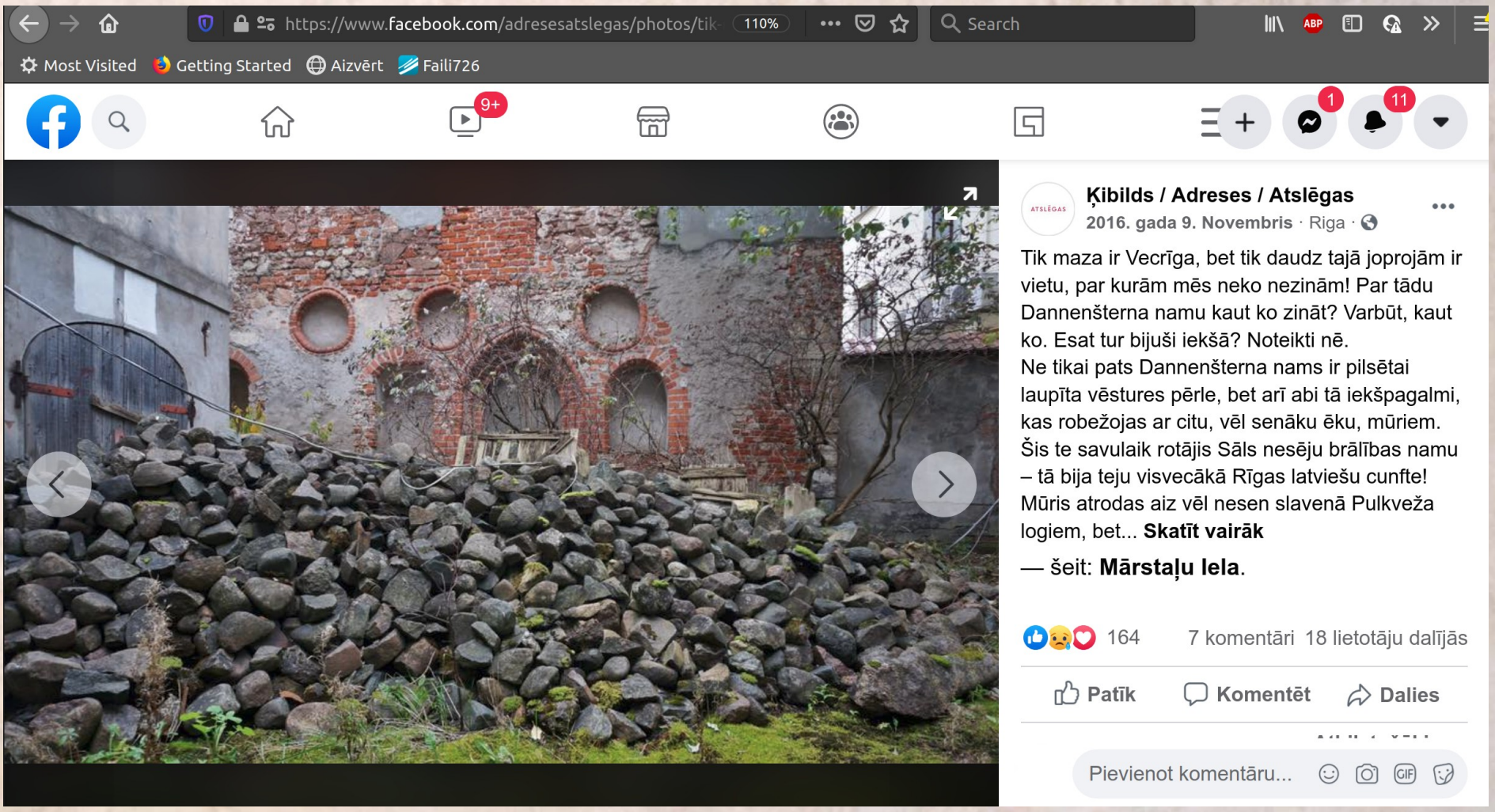

Vecrīgas siluets 20. gs.

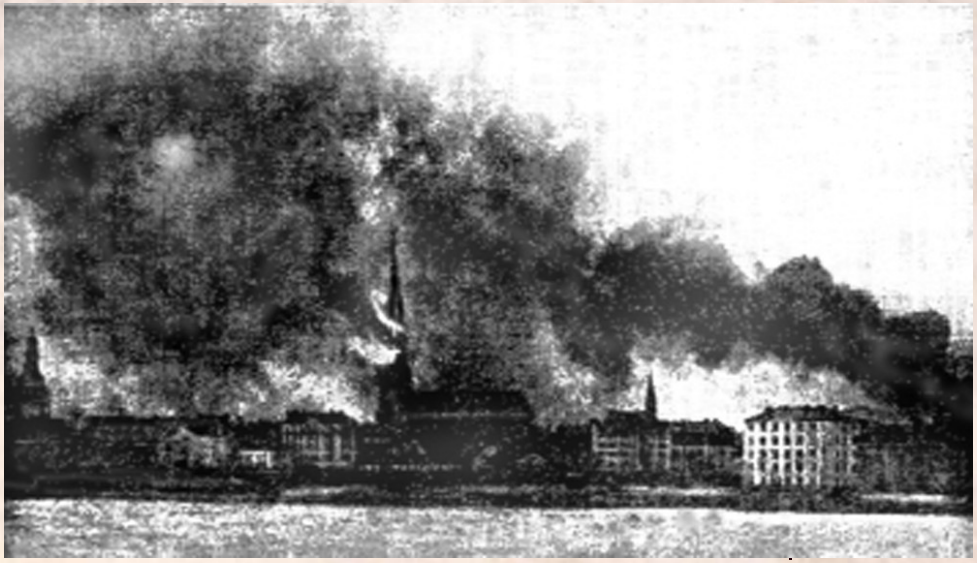

Rīgas panorāma no interneta resursa "Zudusī Latvija" senos zīmējumos, atklātnēs un fotogrāfijās no19. gs. beigām līdz mūsdienām

1941. g.

Vecrīgas siluets 20. gs. padomju laikos

Rīgas panorāma
padomju laikos
Strēlnieku laukums

Rātsnama liktenis

1851. g.

1941. g.

1941. g.

2010. g.

3D arhitektūra – nākotnes arhitektūra

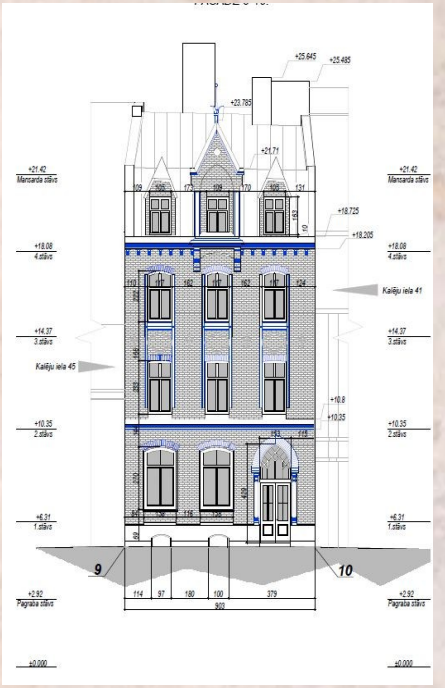

Projekta apraksts: 3 stāvu dzīvojamā māja Vecrīgā

Ēkas 3D lāzerskenēšana un datu apstrāde datorprogrammām - DDS-CAD, AutoCad, Revit, ArchiCad, EliteCad un ifc.

Attēli no arhitektu biroja SIA "Alberta projekts" arhīva

Vēsturisko ēku rotājošā ciļņa atjaunošana

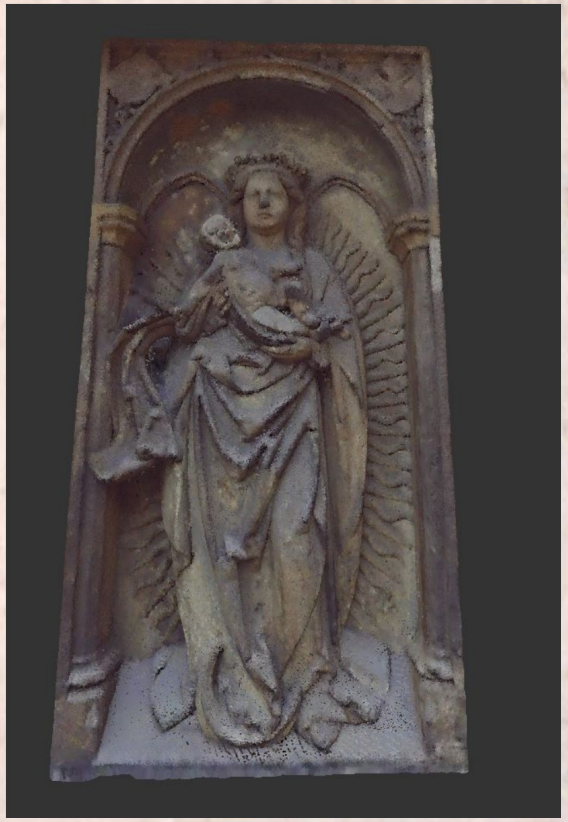

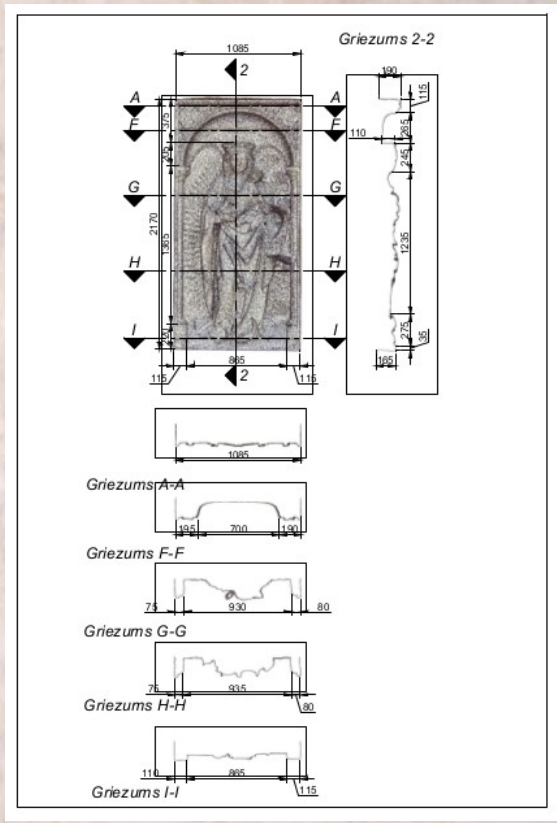

3D ciļņa modelis ***Ciļņa precīzi izmēri un bareljefa precīzs izmērs***

Attēli no arhitektu biroja SIA "Alberta projekts" arhīva

Ēka kā personība savā laikā un vietā

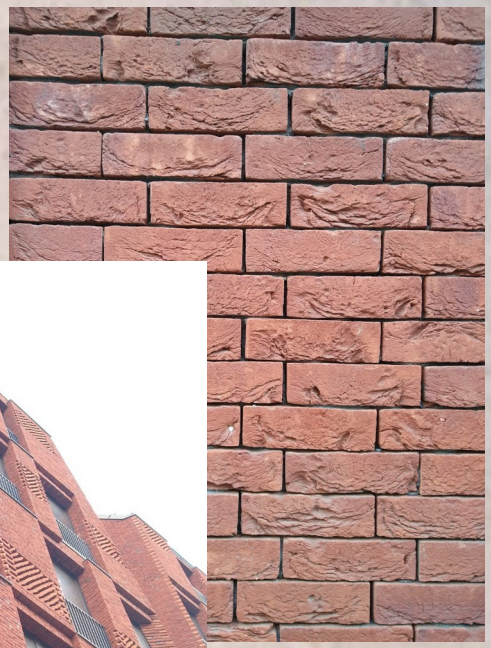

Fotogrāfija no interneta

Fotogrāfiju autors Artis Pudāns

Dzīvojamā ēka Vecrīgā, Skārņu ielā 11
2015. g.

No apmetnes līdz galvaspilsētai un iekļaušanai UNESCO Pasaules kultūras un dabas mantojuma sarakstā

Ēkas Vecrīgā tiek atjaunotas, restaurētas, kā arī uzcelti jauni nami

Dzimst → aug → attīstās → vairojas → mirst

Dzimusi smiltīs, ūdenī un akmenī

Vecrīgas mākslas stilu daudzveidība

Rīga nekad nebūs gatava

Paldies par uzmanību!